

MUNICÍPIO DE PENICHE

agenda

ABRIL | MAIO | JUNHO 2024

ficha técnica

Câmara Municipal de Peniche

Largo do Município | 2520-239 Peniche

T. 262 780 100

www.cm-peniche.pt

cmpeniche@cm-peniche.pt

Envio de informação

agenda@cm-peniche.pt

abril | maio | junho

Edição e Grafismo | Gabinete de Imagem CMP

Tiragem | 2.500 exemplares

Impressão | DigitalColor

Qualquer informação para a Agenda deve ser enviada para o endereço de e-mail [**agenda@cm-peniche.pt**](mailto:agenda@cm-peniche.pt), até 30 dias antes do início do trimestre.



É da responsabilidade das entidades promotoras qualquer alteração à programação apresentada bem como o pagamento das taxas, licenças, SPA e Passmusic associadas ao evento/atividade.

ABR 2024

	01 SEG 	02 TER 	03 QUA  	04 QUI 	05 SEX   	06 SAB   
07 DOM     	08 SEG 	09 TER 	10 QUA   	11 QUI  	12 SEX 	13 SAB    
14 DOM  	15 SEG 	16 TER 	17 QUA  	18 QUI  	19 SEX  	20 SAB     
21 DOM    	22 SEG 	23 TER 	24 QUA   	25 QUI  	26 SEX  	27 SAB     
28 DOM   	29 SEG  	30 TER  				

EXPOSIÇÕES, MUSEUS E WORKSHOPS

Até **26 MAI**

EXPOSIÇÃO DE FOTOGRAFIA ANIMALS

de FRANCISCO FIDALGO FÉLIX

CIAB - Centro Interpretativo de Atouguia da Baleia

Org.: CMP

EXPOSIÇÃO DE FOTOGRAFIA
animals
de FRANCISCO FIDALGO FÉLIX



EDUCAÇÃO E JUVENTUDE

3, 10, 17 e 24 ABR | quarta-feira

QUARTAS COM ARTE

TOTEBAGS COM APLICAÇÃO DE RENDA DE BILROS

14h00 > 16h00 | Youth Point

Participação gratuita, mas sujeita a inscrições em juventude@cm-peniche.pt

Org.: CMP

EDUCAÇÃO E JUVENTUDE

Até **5 ABR**

OCUPAÇÃO DE TEMPOS LIVRES

“FÉRIAS FORA DA CAIXA” - PÁSCOA*

CEAB – CENTRO ESCOLAR DE ATOUGUIA DA BALEIA | ESCOLA VELHA

Inscrição obrigatória | mais informações consultar www.cm-peniche.pt

*realização da atividade sujeita a lotação mínima

Org.: CMP

EDUCAÇÃO E JUVENTUDE

Até **5 ABR**

FÉRIAS DA PÁSCOA | ARTE EM BARRO

14h30 > 16h30 | Youth Point - Ponto Jovem | 12 > 19 anos
Participação gratuita, mas sujeita a inscrições em juventude@cm-peniche.pt
Org.: CMP

CONCERTOS E ESPETÁCULOS

5 ABR | sexta-feira

CONCERTO DE PÁSCOA BANDA FILARMÓNICA "A SERRANA"

21h30 | Igreja de São Pedro
Participação gratuita, mas sujeita a inscrições em juventude@cm-peniche.pt
Org.: CMP | Serrana - Associação Desportiva, Cultural e Recreativa de Serra D'El-Rei

EDUCAÇÃO E JUVENTUDE

6, 13, 20 e 27 ABR | sábado

OFICINAS PARA FAMÍLIAS EXPRESSÃO DRAMÁTICA

10h00 > 11h30 | Youth Point - Ponto Jovem
Participação gratuita, mas sujeita a inscrições em juventude@cm-peniche.pt
Org.: CMP



FEIRAS, MERCADOS E ROMARIAS

6, 7, 13, 14, 20, 21, 25, 27 e 28 ABR

FEIRINHAS DE ARTESANATO

10h00 > 19h00 | Ribeira Velha

Org.: Junta de Freguesia de Peniche

AMBIENTE, SAÚDE E BEM-ESTAR

7 ABR | domingo

RECOLHA DE SANGUE E INSCRIÇÃO DE MEDULA ÓSSEA

9h00 > 13h00 | Bombeiros Voluntários de Peniche Parque de Viaturas de Saúde

Org.: ADBSP com o apoio IPST e FEPODABES

DESPORTO

7 ABR | domingo

7º CONVÍVIO DE PESCA DA CASA DO BENFICA

Orla marítima da cidade

Org.: Casa do Benfica de Peniche



CULTURA

7 ABR | domingo

COMEMORAÇÃO DO DIA DO COMBATENTE E DO 106º ANIVERSÁRIO DA BATALHA DE LA LYS

7h30 | Encontro na sede do Núcleo

Inscrição obrigatória

Org.: Núcleo de Peniche da Liga dos Combatentes | apoio CMP

EDUCAÇÃO E JUVENTUDE

11 ABR | terça-feira

EXPOSIÇÃO “TRAÇOS DE LIBERDADE”

TRABALHOS DOS ALUNOS DE ARTES VISUAIS DA ESCOLA SECUNDÁRIA DE PENICHE

Clube Recreativo Penichense | patente até 20 de abril

Org.: CMP | ESP

INSTITUCIONAL

10 ABR | quarta-feira

ASSEMBLEIA MUNICIPAL JOVEM TOMADA DE POSSE

14h30 | Auditório do Edifício Cultural

Org.: CMP | AMP



ASSEMBLEIA
MUNICIPAL
JOVEM
PENICHE

DESPORTO

13 ABR | sábado 3º CONVÍVIO PESCA SPINNIG E CORRICO DE COSTA

6h30 > 13h00 | Papôa | Porto Dinheiro

Inscrição obrigatória

Inclui almoço convívio para participantes na UDCSB

Org.: União Desportiva e Cultural de São Bernardino

CONCERTOS E ESPETÁCULOS

MIA 2024

15º ENCONTRO DE MÚSICA
IMPROVISADA DE ATOUGUIA DA BALEIA
Encontros Improvisados da Primavera
Org.: Zpoluras Cultural

EDUCAÇÃO E JUVENTUDE

13 ABR | sábado "HISTÓRIAS EM CAIXAS DE SAPATOS"

HORA DO CONTO | OFICINA ARTÍSTICA | CRIANÇAS E FAMÍLIAS

15h30 > 17h00 | Auditório do Edifício Cultural

Org.: CMP | Rede Intermunicipal de Bibliotecas do Oeste

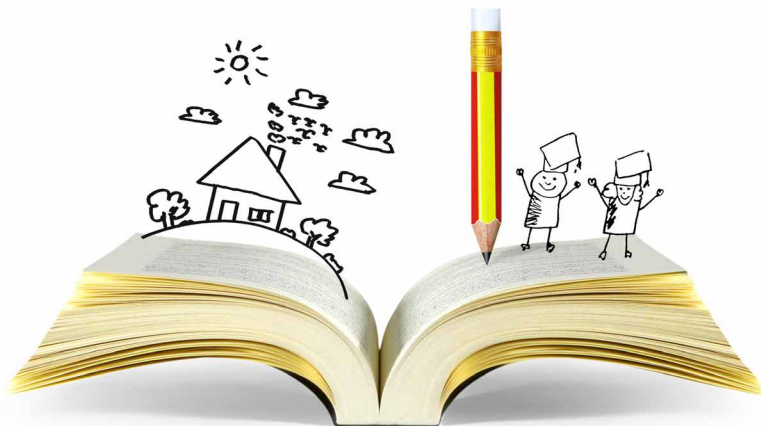

EXPOSIÇÕES, MUSEUS E WORKSHOPS

13 ABR | sábado

"LIBERDADE" EXPOSIÇÃO COLETIVA

17h00 | Museu da Renda de Bilros de Peniche

Patente até 30 de junho

Org.: CMP

CULTURA

18 ABR | quinta-feira

**CELEBRAÇÃO DO DIA
INTERNACIONAL DOS
MONUMENTOS E SÍTIOS**

Para mais informações consultar programa próprio

Org.: CMP

EDUCAÇÃO E JUVENTUDE

19 ABR | sexta-feira

**DESCONSTRUIR O AUTISMO
PALESTRA**

17h30 | Auditório do Edifício Cultural

Org.: CMP | AEP





CULTURA

20 ABR | sábado

ABRIL DE 74 NO MEU TERRITÓRIO CONFERÊNCIA

15h00 | Auditório do Edifício Cultural

Org.: CMP e Aspiring Geoparque do Oeste

AMBIENTE, SAÚDE E BEM-ESTAR

20 ABR | sábado

REPAIR CAFÉ – BIKE EDITIONS

10h00>20h00 | Largo dos Galeões

ENTRADA LIVRE

Org.: Largo dos Galeões

EXPOSIÇÕES, MUSEUS E WORKSHOPS

20 ABR | sábado

“25 DE ABRIL PENICHE”

EXPOSIÇÃO FOTOGRÁFICA

14h30 | Praça Jacob Rodrigues

Patente até 19 de maio

Org.: CMP

CULTURA

20 ABR | sábado

“A POESIA ANDA POR AÍ... A FALAR DE LIBERDADE!”

21h30 | Clube Recreativo Penichense
Org.: CMP | Junta de Freguesia de Peniche

CONCERTOS E ESPETÁCULOS

21 ABR | domingo

CELEBRANDO ABRIL - CONCERTO

ACADEMIA DE MÚSICA ESTRELA DO MAR DE PENICHE
17h00 | Clube Recreativo Penichense
Org.: CMP | Concerto da Academia de Música Estrela do Mar

CULTURA

21 ABR | domingo

COMEMORAÇÃO DO DIA MUNDIAL DO LIVRO

PENICHE - ILHA DO TESOURO | LANÇAMENTO DO LIVRO
18h00 > 20h00 | local a definir
Org.: CMP



GRANDES EVENTOS

COMEMORAÇÕES DO 50º ANIVERSÁRIO DA REVOLUÇÃO DE 25 DE ABRIL

25 ABRIL
50
ANOS 1974
2024
PENICHE

24 ABR | quarta-feira

“CELEBRAR ABRIL SEMPRE”
CONCERTO

22h00 | Campo da República
Org.: CMP

FOGO DE ARTIFÍCIO

00h00 | Alto da Vela

25 ABR | quinta-feira

HASTEAR DA BANDEIRA

9h00 | Paços do Concelho
Org.: CMP

SESSÃO EXTRAORDINÁRIA EVOCATIVA DO 25 ABRIL 1974

- ASSEMBLEIA MUNICIPAL
E ASSEMBLEIA MUNICIPAL JOVEM
- ATUAÇÃO GRUPO DE FADOS DE COIMBRA

10h30 | Auditório do Edifício Cultural
Org.: CMP | AMP

“CANTANDO ABRIL” - CONCERTO

- CORAL STELLA MARIS DE PENICHE
- GRUPO CORAL ALENTEJANO DA SOCIEDADE FILARMÓNICA
DE APOIO SOCIAL E RECREIO ARTÍSTICO DA AMADORA
- FIO À MEADA
- DIOGO MENDES E BEATRIZ VILAR
- FADO DE COIMBRA

15h00 | Campo da República
Org.: CMP

26 ABR | sexta-feira

BANDAS FILARMÓNICAS DO CONCELHO CONCERTO

- BANDA FILARMÓNICA "A SERRANA"
- BANDA FILARMÓNICA UNIÃO 1º DE DEZEMBRO DE 1902

22h00 | Campo da República
Org.: CMP

27 ABR | sábado

CONCERTO

A GAROTA NAO

22h00 | Campo da República
Org.: CMP

28 ABR | domingo

PALCO AO FOLCLORE

- RANCHO FOLCLÓRICO “CAMPONESES DA BEIRA MAR” - FERREL
- RANCHO FOLCLÓRICO “D. PEDRO I” - SERRA D'EL REI
- RANCHO FOLCLÓRICO DE GERALDES - DESFILE ETNOGRÁFICO

15h00 | Campo da República

Org.: CMP

30 ABR | terça-feira

CONCERTO DO CARRILHÃO ITINERANTE “LVSITANVS”

21h30 | Atouguia da Baleia

Org.: CMP

1 MAI | quarta-feira

CONCERTO DO CARRILHÃO ITINERANTE “LVSITANVS” CORO MUNICIPAL DA LOURINHÃ

15h00 | Praça Jacob Rodrigues Pereira

Org.: CMP



CELEBRATIONS OF THE 50TH ANNIVERSARY OF THE REVOLUTION OF APRIL 25TH
CONCERTS | FOLKLORE | PHILHARMONIC BANDS | FIREWORKS
FREE ADMISSION

COMEMORAÇÕES DO 50º ANIVERSÁRIO DA REVOLUÇÃO DE 25 DE ABRIL NA FREGUESIA DE SERRA D'EL REI

Org.: Junta de Freguesia de Serra D'el Rei

24 de abril | quarta-feira AMÁLIA, FADO E SAUDADE REVISTA À PORTUGUESA

21h30 | Associação Desportiva Cultural e Recreativa A Serrana

25 de abril | quinta-feira HASTEAR DA BANDEIRA

9h00 | Fórum da Serra

TORNEIO DE FUTEBOL INFANTIL TRAQUINAS B

9h30 | Campo de futebol da Serrana ACDR

CAMINHADA DA LIBERDADE

10h00 | partida junto ao Fórum da Serra

CHURRASCO CONVÍVIO

13h00 | Parque Urbano Eng. Dionísio Machado Amador

INAUGURAÇÃO DO PAINEL ALUSIVO AOS 50 ANOS DA LIBERDADE MOMENTO CULTURAL COM A BANDA FILARMÓNICA "A SERRANA"

15h30 | Fórum da Serra



 **CULTURA**

27 ABR | sábado

**DESFILE POPULAR DE INAUGURAÇÃO
DO MUSEU NACIONAL DE RESISTÊNCIA E LIBERDADE**

15h00 | Largo do Município

Org.: URAP

 **AMBIENTE, SAÚDE E BEM-ESTAR**

29 ABR | segunda-feira

DIA MUNDIAL DA DANÇA

ATIVIDADE SÉNIOR

Org.: Org.: Grupo de trabalho da Rede Social

"Pessoas idosas, envelhecimento e Intergeracionalidade"

 **AMBIENTE, SAÚDE E BEM-ESTAR**

29 ABR | segunda-feira

VAMOS DANÇAR DE MÃOS DADAS

DANÇAS CIRCULARES









ELSA ANTUNES

ATIVIDADE SÉNIOR

18h00 | Biblioteca Municipal

Org.: CMP

MAI 2024

				01 QUA 	02 QUI 	03 SEX 	04 SAB 
05 DOM 	06 TER 	07 TER 	08 QUA 	09 QUI 	10 SEX 	11 SAB 	
12 DOM 	13 TER 	14 TER 	15 QUA 	16 QUI 	17 SEX 	18 SAB 	
19 DOM 	20 TER 	21 TER 	22 QUA 	23 QUI 	24 SEX 	25 SAB 	
26 TER 	27 TER 	28 TER 	29 QUA 	30 QUI 	31 SEX 		

EDUCAÇÃO E JUVENTUDE

MAI - Durante o mês de maio

À DESCOBERTA DA RENDA DE BILROS AS RENDAS DE BILROS VÃO À ESCOLA

Agrupamentos de Escolas do concelho de Peniche
Org.: CMP

FEIRAS, MERCADOS E ROMARIAS

1, 4, 5, 11, 12, 18, 19, 25, 26 e 30 MAI

FEIRINHAS DE ARTESANATO

10h00 > 19h00 | Ribeira Velha
Org.: Junta de Freguesia de Peniche

EDUCAÇÃO E JUVENTUDE

4, 11, 18 e 25 MAI | sábado

OFICINAS PARA FAMÍLIAS EXPRESSÃO DRAMÁTICA

10h > 11h30 | Youth Point - Ponto Jovem
Participação gratuita, mas sujeita a inscrições
em juventude@cm-peniche.pt
Org.: CMP



CULTURA

4 MAI | sábado

III ENCONTRO DE POESIA PENINSULAR

14h00 | Clube Recreativo Penichense

Org.: Zpoluras Cultural | CMP

AMBIENTE, SAÚDE E BEM-ESTAR

5 MAI | domingo

RECOLHA DE SANGUE E INSCRIÇÃO DE MEDULA ÓSSEA

9h00 > 13h00 | Bombeiros Voluntários de Peniche Parque de Viaturas de Saúde

Org.: ADBSP com o apoio IPST e FEPODABES

EDUCAÇÃO E JUVENTUDE

3, 10, 17 e 24 ABR | quarta-feira

QUARTAS COM ARTE

TOTE BAGS COM APLICAÇÃO DE RENDA DE BILROS

14h00 > 16h00 | Youth Point

Participação gratuita, mas sujeita a inscrições em juventude@cm-peniche.pt

Org.: CMP

EXPOSIÇÕES, MUSEUS E WORKSHOPS

10 MAI | sexta-feira

PORTUGAL NA IDADE DO GELO: DO SISTEMA DO ALMONDA À GRUTA DO CALDEIRÃO, PASSANDO PELA FURNINHA

PRESENÇA DO PROF. DR. JOÃO ZILHÃO

21h00 | Auditório do Edifício Cultural da Câmara Municipal de Peniche

ENTRADA LIVRE

Org.: Arméria - Movimento Ambientalista de Peniche

Apoio: CMP e ESP

CULTURA

11 MAI | sábado

O MEU MONSTRINHO ROXO

APRESENTAÇÃO DE LIVRO INFANTIL - MARIANA SANTULHÃO

15h00 | Local a definir

Org.: CMP

CULTURA

11 MAI | sábado

AMAZÓNIA E MAIS ALÉM

8h00 > 17h00 | Maceirinha (Leiria)

Inscrição necessária | mais informações em <https://bit.ly/AssociacaoArmeria>

Org.: Arméria - Movimento Ambientalista de Peniche | apoio CMP

CULTURA

18 MAI | sábado

CELEBRAÇÃO DO DIA INTERNACIONAL DOS MUSEUS

Para mais informações consultar programa próprio

Org.: CMP

ASSOCIATIVISMO

18, 19 e 20 MAI

74º ANIVERSÁRIO DA UNIÃO DESPORTIVA CULTURAL DE SÃO BERNARDINO

18 MAI | 21h00 | sábado

SHELTER OF PAPER - CONCERTO

19 MAI | 13h00 | domingo

ALMOÇO DE PORCO NO ESPETO

20 MAI | 19h00 | segunda-feira

LANCHE CONVÍVIO ANIMAÇÃO MUSICAL COM "BANDINHA DOS TOUPEIROS"

Org.: União Desportiva Cultural de São Bernardino

EXPOSIÇÕES, MUSEUS E WORKSHOPS

18 MAI | sábado

COMEMORAÇÃO DO DIA INTERNACIONAL DOS MUSEUS

HORA DO CONTO - UMA RUA SALPICADA DE PEDRAS

EXPOSIÇÃO DE TRABALHOS ALUNOS DAS ESCOLAS DE PENICHE

UTENTES DO CENTRO DE DIA ACOMPANHA | UTENTES DA CERCI PENICHE

11h00 | Museu Nacional de Resistência e Liberdade

Patente até 1 de junho

Org.: Museu Nacional de Resistência e Liberdade

EDUCAÇÃO E JUVENTUDE

20 a 26 MAI

COMEMORAÇÕES DO “DIA DA ESCOLA AZUL” “UMA OBRA DE ARTE EM CADA ESCOLA AZUL”

ESCOLAS DO CONCELHO

Org.: CMP | AE e ENA do concelho de Peniche

DESPORTO

20 a 26 MAI

PENICHE PADDLE SERIES

Praia do Molhe Leste

Org.: PPSC | CMP

EDUCAÇÃO E JUVENTUDE

22 MAI | quarta-feira

ASSEMBLEIA MUNICIPAL JOVEM

14h30 | Auditório do Edifício Cultural

Org.: CMP | AMP



CULTURA

24 a 25 MAI | sexta-feira e sábado

FESTIVAL CULTURAL “AMIGOS DE PENICHE”

19h > 00h | Associação de Educação Física Cultural e Recreativa Penichense

Org.: Patrimonium | A.E.F.C.R. Penichense

DESPORTO

25 MAI | sábado

BERLENGA OCEAN CHALLENGE - STAND UP PADDLE

TRAVESSIA BERLENGA PENICHE E NATAÇÃO DE ÁGUAS ABERTAS

Org.: PPSC | CMP

EXPOSIÇÕES, MUSEUS E WORKSHOPS

25 MAI | sábado

MINIATURISMO NAVAL - EXPOSIÇÃO

Clube Recreativo Penichense | Patente até 10 de junho

Org.: CMP | ONDA | CRP

EXPOSIÇÕES, MUSEUS E WORKSHOPS

25 MAI | sábado

OFICINA DE ESCRITA CRIATIVA - ANA CATARINA MAMEDE

15h | Local a definir

Org.: CMP

CULTURA

26 MAI | domingo

FARILHÕES - O EXTREMO OCIDENTE - VIAGEM DE BARCO VIAGEM GUIADA PELO PROF. FRANCISCO FÉLIX

9h00 > 14h | Porto de Peniche aos Farilhões

Aberto à comunidade em geral | Inscrição necessária

Org.: Arméria - Movimento Ambientalista de Peniche

FEIRAS, MERCADOS E ROMARIAS

26 MAI a 2 JUN

TASQUINHAS DA VILA | 2ª EDIÇÃO

Sede da Associação Espaço Sénior São Leonardo em Atouguia da Baleia

ENTRADA LIVRE

Org.: Espaço Sénior São Leonardo | Grupo Desportivo Atouguiense | Centro de Canoagem do Oeste

EDUCAÇÃO E JUVENTUDE

29 MAI | quarta-feira

VIAGEM PARA A AMIZADE - CANTORA E AUTORA SUSANA FÉLIX PROGRAMA “aLer mais e melhor”

9h30 | Auditório do Edifício Cultural

Org.: Biblioteca Escolar D. Luís de Ataíde

JUN 2024

01 SAB



02 DOM



03 TER



04 TER



05 QUA



06 QUI



07 SEX



08 SAB



09 DOM



10 TER



11 TER



12 QUA



13 QUI



14 SEX



15 SAB



16 DOM



17 TER



18 TER



19 QUA



20 QUI



21 SEX



22 SAB



23 DOM



24 TER



25 TER



26 QUA



27 QUI



28 SEX



29 SAB



30 TER



39^a EDIÇÃO

TRI ATLO

[1 JUN
2024]

CIDADE DE PENICHE

AQUI NASCEU O TRIATLO EM PORTUGAL



EDUCAÇÃO E JUVENTUDE

A partir de **1 JUN**

OCUPA-TE NO VERÃO

OCUPAÇÃO DE TEMPOS LIVRES | 12 A 17 ANOS

Junho a setembro | Youth Point - Ponto Jovem

Participação gratuita, mas sujeita a inscrições em juventude@cm-peniche.pt

Org.: CMP

EXPOSIÇÕES, MUSEUS E WORKSHOPS

1 JUN | sábado

“LUZ E SOMBRA”

EXPOSIÇÃO DE PINTURA | EDITE DIAS

Centro Interpretativo de Atouguia da Baleia

Patente até dia 30 de junho

Org.: CMP

EDUCAÇÃO E JUVENTUDE

1 JUN | sábado

HORA DO CONTO

RUA SALPICADA DE PEDRA

11h | Museu Nacional de Resistência e Liberdade

Org.: Museu Nacional de Resistência e Liberdade



CULTURA

1 JUN | sábado

"A PANDA FIFI QUER FAZER AMIGOS"

APRESENTAÇÃO DE LIVRO INFANTIL | ANA CAROLINA

15h00 | Local a definir

Org.: CMP

FEIRAS, MERCADOS E ROMARIAS

1, 2, 8, 9, 10, 15, 16, 22, 23, 29 e 30 JUN

FEIRINHAS DE ARTESANATO

10h00 > 19h00 | Ribeira Velha

Org.: Junta de Freguesia de Peniche

EXPOSIÇÕES, MUSEUS E WORKSHOPS

1 a 30 JUN

"27 ANOS PATRIMONIUM PENICHE" EXPOSIÇÃO

9h > 21h | Associação de Educação Física Cultural e Recreativa Penichense

Org.: Patrimonium

AMBIENTE, SAÚDE E BEM-ESTAR

2 JUN | domingo

RECOLHA DE SANGUE E INSCRIÇÃO DE MEDULA ÓSSEA

9h00 > 13h00 | Bombeiros Voluntários de Peniche Parque de Viaturas de Saúde

Org.: ADBSP com o apoio IPST e FEPODABES



CULTURA

2 JUN | domingo

COMEMORAÇÕES DO DIA NACIONAL DO PESCADOR

INAUGURAÇÃO DO
MONUMENTO AO HOMEM DO MAR

15h00 | Ribeira Velha

HOMENAGENS
ESPETÁCULO MUSICAL DE FADO

15h30 | Ribeira Velha

Org.: CMP

 **CULTURA**

2 JUN | domingo

**2º CONVÍVIO DE DANÇA
DA CASA DO BENFICA DE PENICHE**

Largo São Paulo

Org.: Casa do Benfica de Peniche

 **EDUCAÇÃO E JUVENTUDE**

5 JUN | quarta-feira

**COMEMORAÇÃO DO
DIA MUNDIAL DO AMBIENTE**

Org.: CMP

 **CULTURA**

7, 14, 21, e 28 JUN | sexta-feira

PERCURSOS PELO PATRIMÓNIO

15h00 | Visitas guiadas aos centros históricos | Peniche e Atouguia da Baleia

ENTRADA LIVRE - Inscrição obrigatória

Org.: CMP



HERITAGE PEDESTRIAN PATHS

15H | HISTORICAL CENTERS OF PENICHE AND ATOUGUIA DA BALEIA

FREE ADMISSION

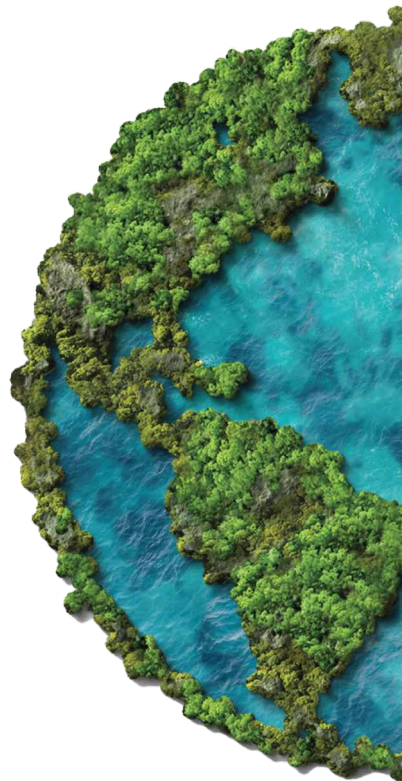

DESPORTO

8 JUN | sábado

SARAU ANUAL DA A.E.F.C.R. PENICHENSE

9h00 > 21h00 | Associação de Educação Física Cultural e Recreativa Penichense
Org.: A.E.F.C.R. Penichense

FEIRAS, MERCADOS E ROMARIAS

8 JUN | sábado

ARRAIAL SANTOS POPULARES DA A.E.F.C.R. PENICHENSE

12h00 > 01h00 | Associação de Educação Física Cultural e Recreativa Penichense
Org.: A.E.F.C.R. Penichense / Patrimonium / USP

CULTURA

8 JUN | sábado

“ANDORINHA, UMA LAGARTINHA” APRESENTAÇÃO DO LIVRO INFANTIL - SARA PINTO

15h00 | Biblioteca Municipal
Org.: CMP

CULTURA

8 JUN | sábado

COMEMORAÇÃO DO DIA DE PORTUGAL DE CAMÕES E DAS COMUNIDADES PORTUGUESAS

10h00 | Monumento de homenagem ao combatente | Freguesias do concelho
Org.: Núcleo de Peniche da Liga dos Combatentes

FEIRAS, MERCADOS E ROMARIAS

15 JUN | sábado

SANTOS POPULARES NA CASA DO BENFICA SARDINHADA | ARRAIAL | MÚSICA

12h00 > 01h00 | Associação de Educação Física Cultural e Recreativa Penichense
Org.: A.E.F.C.R. Penichense / Patrimonium / USP

DESPORTO

18, 22, e 26 JUN

TEM APOIAR PORTUGAL

TRANSMISSÃO DOS JOGOS DA
SELEÇÃO NACIONAL DE FUTEBOL
FASE DE GRUPOS

Praça Jacob Rodrigues Pereira
Org.: CMP





DESPORTO

21 JUN | sábado

ENCONTRO NACIONAL DE KARATÉ DA A.E.F.C.R. PENICHENSE

9h00 > 16h00 | Associação de Educação
Física Cultural e Recreativa Penichense
Org.: A.E.F.C.R. Penichense | Patrimonium| USP

CONCERTOS E ESPETÁCULOS

21 JUN | sexta-feira

MIA NO SOLSTÍCIO - CONCERTO

22h00 | Centro Interpretativo de Atouguia da Baleia
Org.: CMP



MIA AT SOLSTICE | CONCERT

22h00 | CIAB

FREE ADMISSION

FEIRAS, MERCADOS E ROMARIAS

30 JUN | domingo

FEIRA DE ARTESANATO DE VERÃO

09h00 > 19h00 | Casa Cultura UDCSB

ENTRADA LIVRE

Org.: União Desportiva e Cultural de São Bernardino

**CARTAZ
CORRIDA DAS
FOGUEIRAS**

PENICHE

VIVA E SINTA
O NOSSO TERRITÓRIO



#peniche #oeste #osteportugal

