BASTIDOR

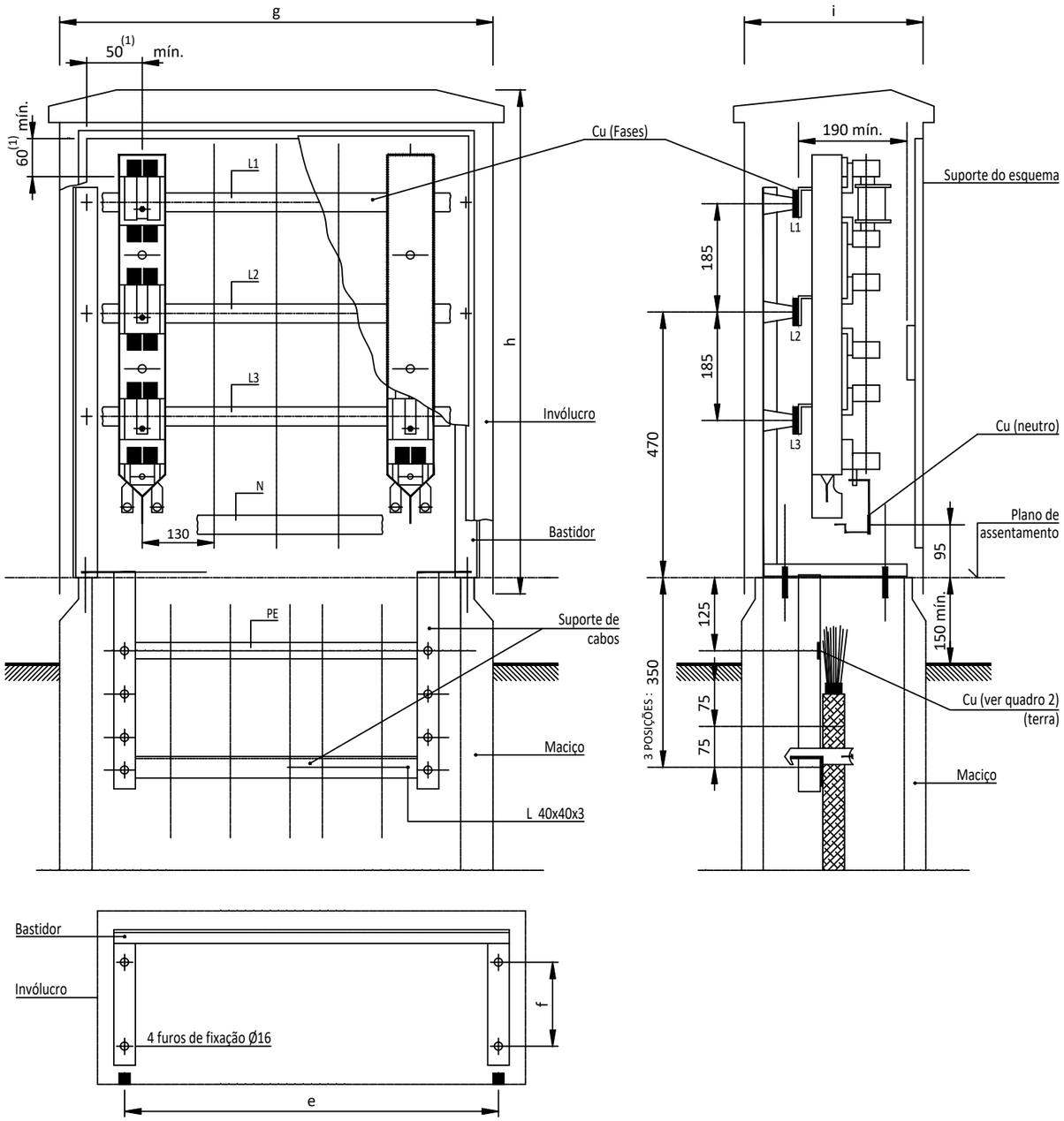

MACIÇOS DE FUNDAÇÃO

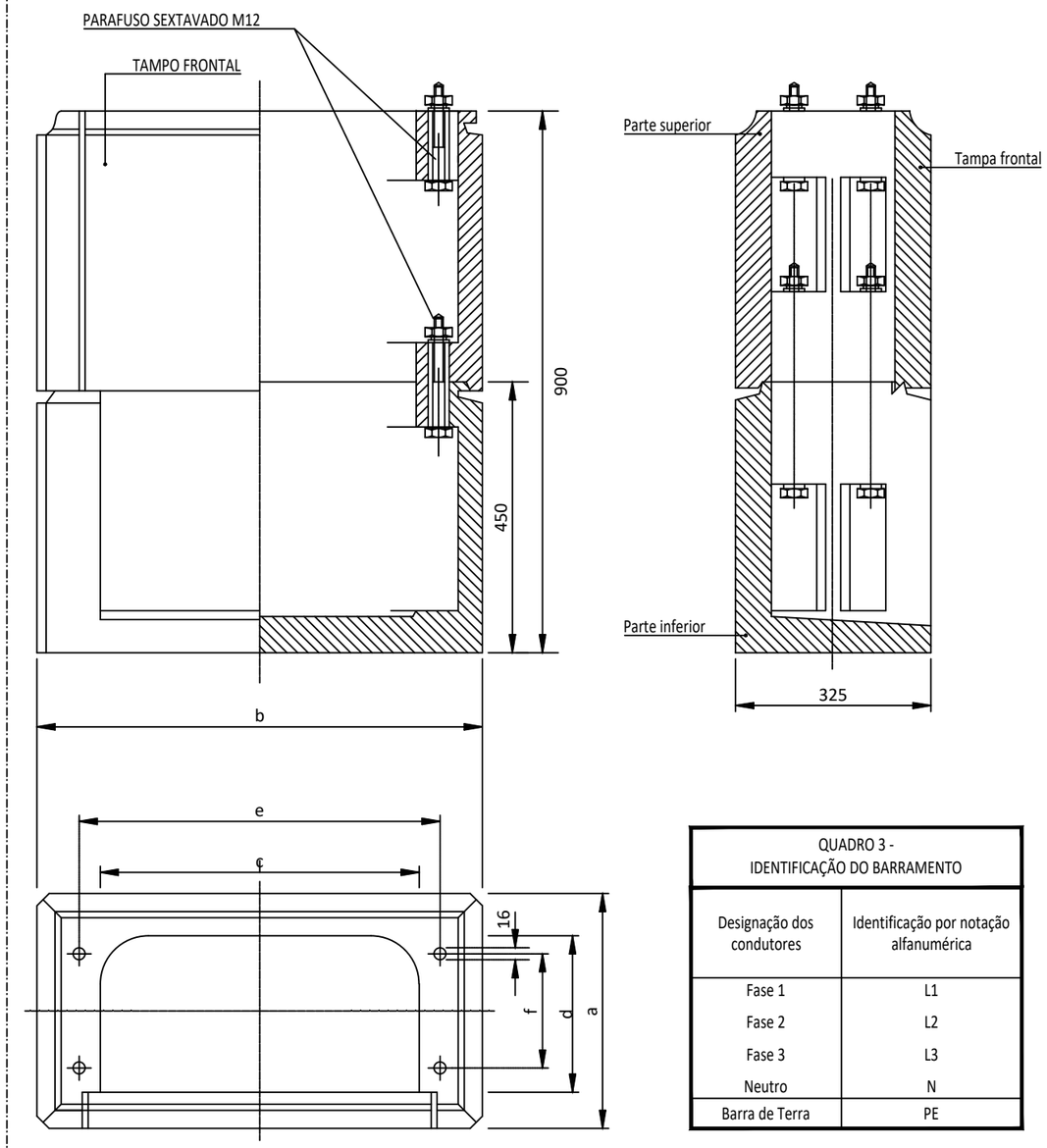

QUADRO 3 - IDENTIFICAÇÃO DO BARRAMENTO	
Designação dos condutores	Identificação por notação alfanumérica
Fase 1	L1
Fase 2	L2
Fase 3	L3
Neutro	N
Barra de Terra	PE

QUADRO 1 - DIMENSÕES (mm)

TAMANHO DO ARMÁRIO	NÚMERO DE CIRCUITOS	Tipos de Caixa					MACIÇO				FIXAÇÃO (4)		NÚMERO DE FOLHAS DA PORTA
		g		h	i								
		mín.	máx.	máx.	mín.	máx.	a^{o}_{-5}	b^{o}_{-5}	$c_{mín.}$	$d_{mín.}$	e±2	f±2	
X	5	760	800	900	290	330	270	740	630	220	690	160	1
W	4+2 2)	760	800	900	290	330	270	740	630	220	690	160	1

QUADRO 2 - SECÇÃO DO BARRAMENTO (mm)

TAMANHO DO ARMÁRIO	FASES	NEUTRO	TERRA
X	40x5	30x5	30x5
W	40x5	30x5	30x5

1) Não se refere ao tamanho do equipamento.
2) Refere-se ao circuito de entrada/saída.
3) Refere-se às dimensões exteriores, ver desenho.
4) Refere-se à fixação do bastidor ao maciço, ver desenho.

Instalações Técnicas

WA Engenharia e Consultoria

wa-ec.pt

Processo	448-19320117
Desenhou	Jefté Andrade
Verificou	Ricardo Chibeles
Aprovou	Ricardo Chibeles
Escala	S/E
	A3
	■ P/B
	☐ COR

Loteamento da Unidade de Execução da GNR

Rua da Boa Vista - Atouguia da Baleia - Peniche

INFRAESTRUTURAS ELÉTRICAS

ARMÁRIO DE DISTRIBUIÇÃO

Desenho Nº PE-ELE-INF-300-00

EXECUÇÃO

Data	Revisão	Aprovou
21/08/2020	00	RCA

ESTE DESENHO É PROPRIEDADE INTELECTUAL DA WA, NÃO PODENDO SER REPRODUZIDO OU USADO PARA QUALQUER PROPÓSITO, A NÃO SER O AQUI EXPRESSO, SEM PRÉVIA AUTORIZAÇÃO ESCRITA.