

Legenda

— Limite da Unidade de Execução (9,1 ha)

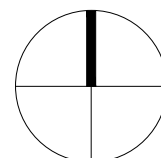

CLIENTE:

PROPRIETÁRIOS DOS PRÉDIOS 107 E 117

EQUIPA:

ANA FILIPA PALMA  
 GUERREIRO  
 LARANJEIRA DINIS

Assinado de forma digital por  
 ANA FILIPA PALMA GUERREIRO  
 LARANJEIRA DINIS  
 Dados: 2022.04.28 09:52:08  
 +01'00'

CAMPO



PROJETO:

UNIDADE DE EXECUÇÃO NINHO DO CORVO  
 FERREL, Peniche

DESIGNAÇÃO:

Planta de Localização

FASE:

Proposta

	DATA	RÚBRICA	DESENHO	----	----	----	----	----	02
PROJETO	abril 2022		Tipo de Doc.	Fase Proj.	Esp.	N.º Seq.	Folha	Rev.	Versão
DESENHO	abril 2022		PROCESSO:	ESCALA:	DESENHO N.º:				
VERIFICAÇÃO	-		00	A4: 1/50000				01	
VALIDAÇÃO	-								

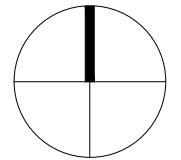
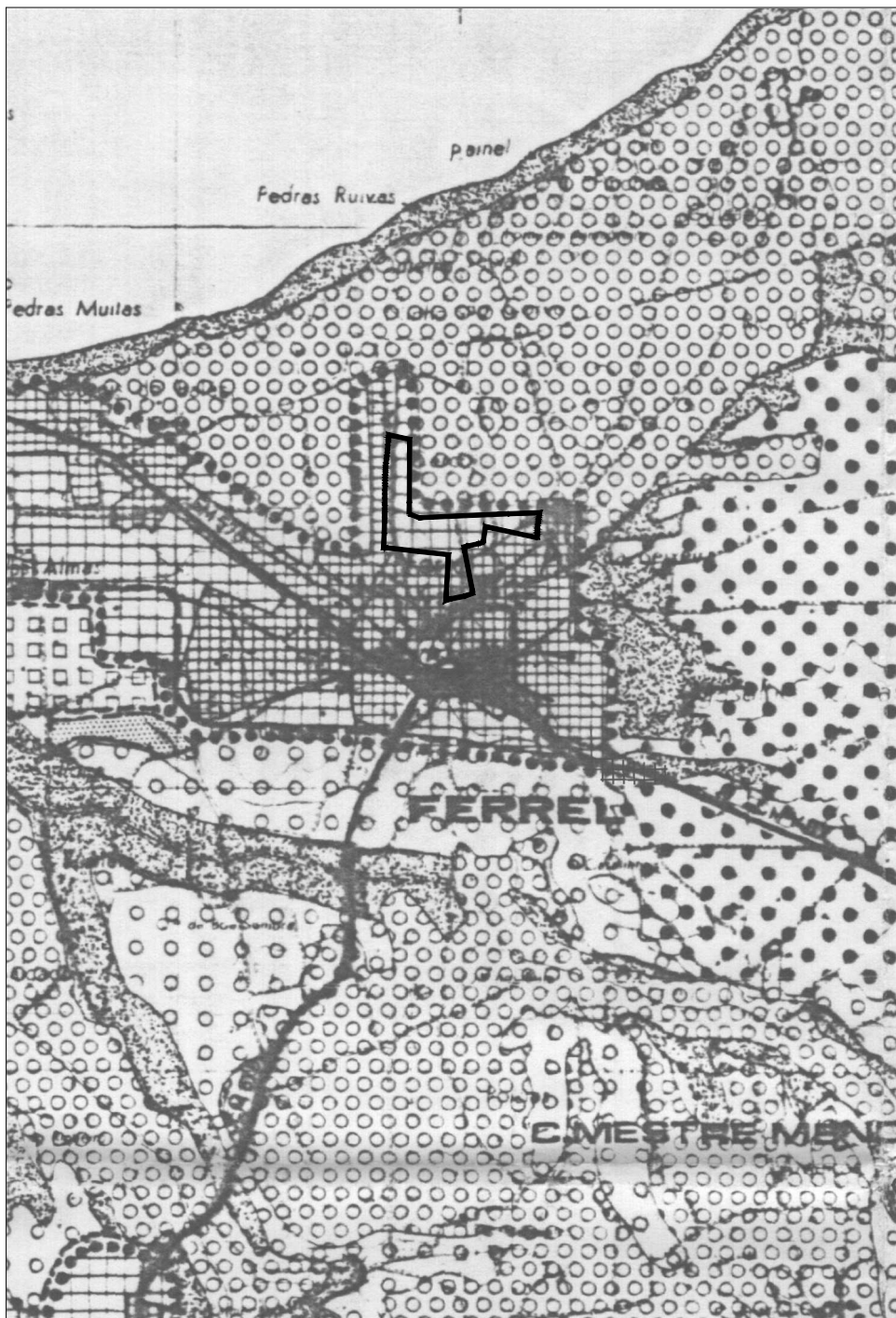

**Legenda**

— Limite da Unidade de Execução (9,1 ha)

- ESPACOS NATURAIS
  - ÁREA A DESAFECTAR EVENTUALMENTE COM DESTINO AO PROJECTO DA MARINA OCEÁNICA
  - CAMPO DE GOLF APROVADO POR DESPACHO DA D.G.TURISMO DE 7/1976
  - PISCICULTURA EXISTENTE
- ESPACOS CULTURAIS
  - PATRIMÓNIO HISTÓRICO CLASSIFICADO
- ESPACOS AGRÍCOLAS
  - ESPACOS AGRÍCOLAS NÃO INTEGRADOS NA RAN
  - ESPACOS AGRÍCOLAS INTEGRADOS NA RAN
- ESPACOS FLORESTAIS
- PERÍMETROS URBANOS NÍVEL 1, 2 e 3
- PERÍMETROS URBANOS NÍVEL 4
- ESPACOS URBANOS
- ESPACOS URBANIZÁVEIS
- ÁREAS DE EQUIPAMENTO
- ÁREAS DE VERDE URBANO E ENQUADRAMENTO
- ESPACOS TURÍSTICOS
- ÁREAS DE DESENVOLVIMENTO TURÍSTICO ESPECIAL
- ESPACOS INDUSTRIAIS
  - ESPACOS INDUSTRIAIS EXISTENTES
  - ESPACOS INDUSTRIAIS PROPOSTOS
- ÁREA PORTUÁRIA E DOMÍNIO PÚBLICO MARÍTIMO
- ETAR
- ESPACOS CANAIS
- RÉDE VIÁRIA EXISTENTE
- RÉDE VIÁRIA PROPOSTA
- LIMITE DO CONCELHO

CLIENTE:

PROPRIETÁRIOS DOS PRÉDIOS 107 E 117

EQUIPA:

CAMPO



PROJETO:

UNIDADE DE EXECUÇÃO NINHO DO CORVO  
FERREL, Peniche

DESIGNAÇÃO: Extrato do PDM de Peniche:  
Extrato do PDM de Peniche: Planta de Ordenamento

FASE:

Proposta

	DATA	RÚBRICA	DESENHO	----	----	----	----	----	02
PROJETO	abril 2022		Tipo de Doc.	Fase Proj.	Esp.	N.º Seq.	Folha	Rev.	Versão
DESENHO	abril 2022		PROCESSO:	ESCALA:	DESENHO N.º:				
VERIFICAÇÃO	-		00	A4: 1/ 25 000	02				
VALIDAÇÃO	-								



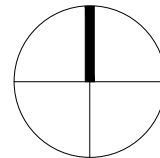
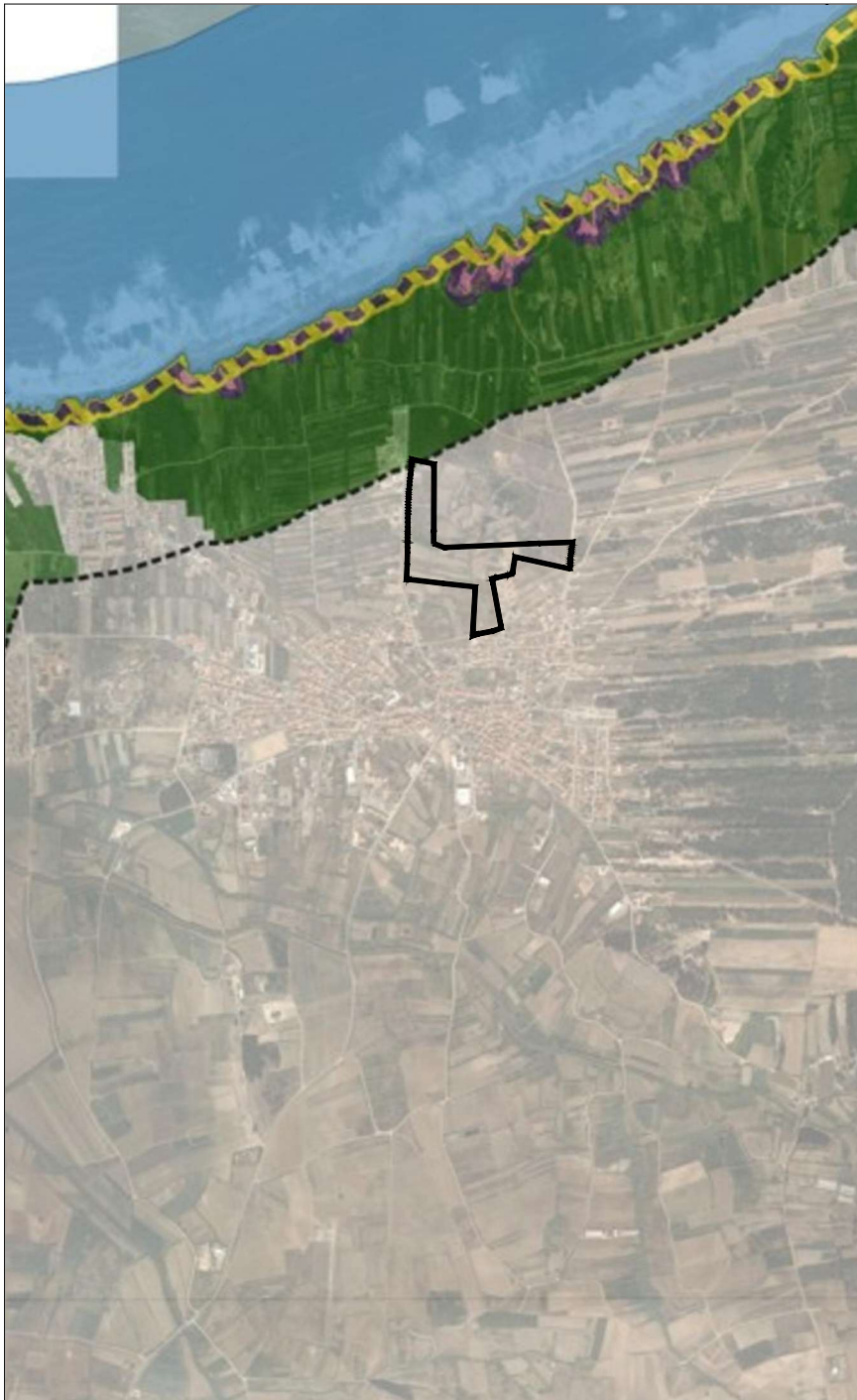

**Legenda**

- Limite da Unidade de Execução (9,1 ha)
- MODELO TERRITORIAL**
- Área de Intervenção
- Área Portuária
- ZONA MARÍTIMA DE PROTEÇÃO**
- Faixa de Proteção Costeira
- ZONA TERRESTRE DE PROTEÇÃO**
- Faixa de Proteção Costeira
- Faixa de Proteção Complementar
- Margem
- FAIXAS DE SALVAGUARDA EM LITORAL DE ARRIBA**
- Faixa de Salvaguarda para Terra
- Áreas de Instabilidade Potencial
- Nivel I
- Nivel II
- FAIXAS DE SALVAGUARDA EM LITORAL ARENOSO**
- Faixa de Salvaguarda ao Galgamento e Inundação Costeira
- Nivel I
- Nivel II
- Faixa de salvaguarda à Erosão Costeira
- Nivel I
- Nivel II
- ÁREAS CRÍTICAS**
- De Reabilitação Urbana
- De Relocalização

CLIENTE:

PROPRIETÁRIOS DOS PRÉDIOS 107 E 117

EQUIPA:

CAMPO



PROJETO:

UNIDADE DE EXECUÇÃO NINHO DO CORVO  
FERREL, Peniche

DESIGNAÇÃO: Extrato do PDM de Peniche: Planta de Ordenamento  
Regimes de Proteção e Salvaguarda da Orla Costeira

FASE:

Proposta

	DATA	RÚBRICA	DESENHO	----	----	----	----	----	02
PROJETO	abril 2022		Tipo de Doc.	Fase Proj.	Esp.	N.º Seq.	Folha	Rev.	Versão
DESENHO	abril 2022		PROCESSO:	ESCALA:	DESENHO N.º:				
VERIFICAÇÃO	-		00	A4: 1/ 25 000	03				
VALIDAÇÃO	-								

